

10 Flada-Kompletteinheit DN100
EDV-Art.Nr. 17132.100A

20 Rohr DN100
EDV-Art.Nr. 01201.100X

30 Bogen DN100
EDV-Art.Nr. 00300.100X

40 Rohr DN100
EDV-Art.Nr. 01001.100X

50 Regenstandrohr DN100
EDV-Art.Nr. 05510.100X

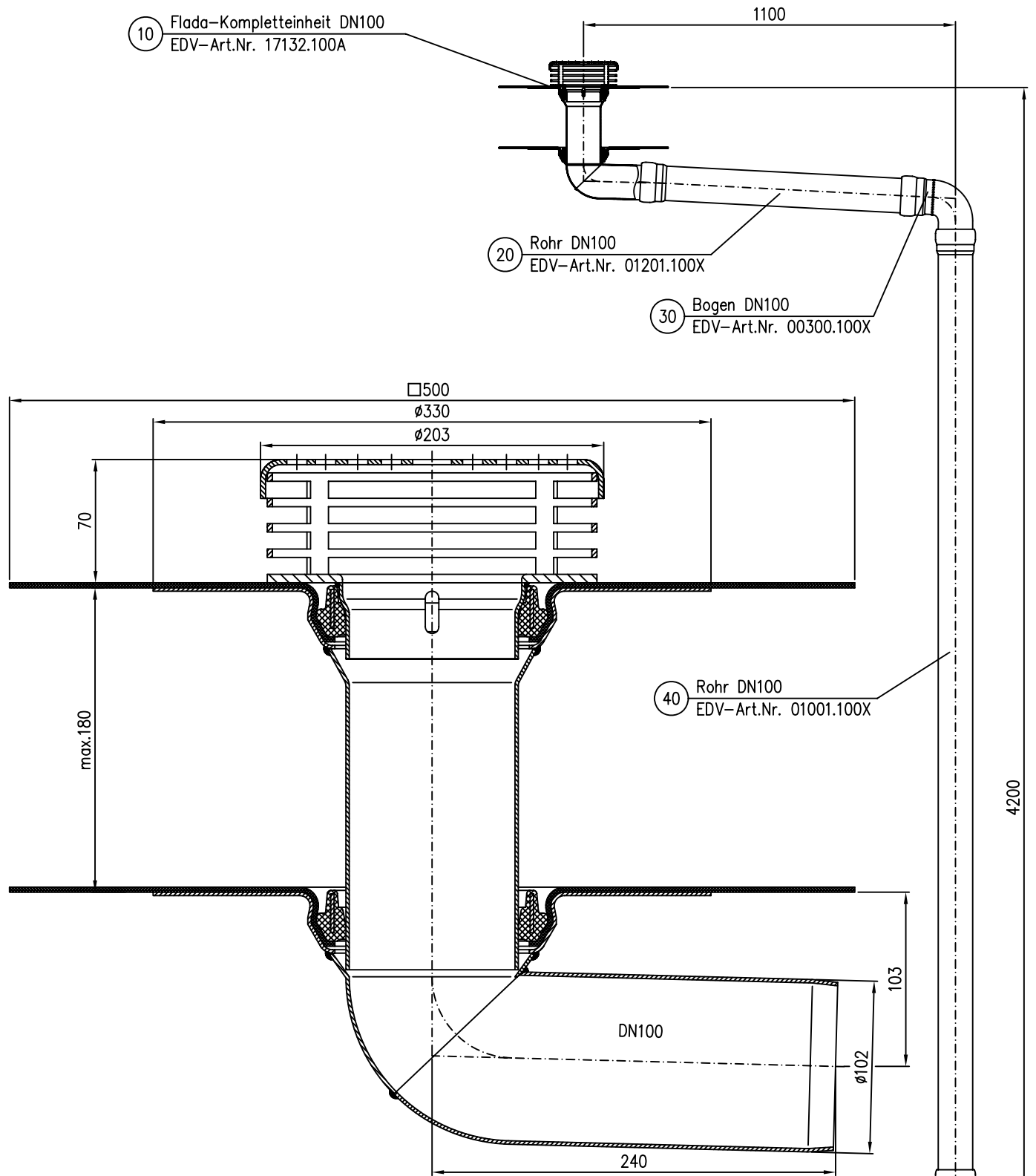

Pos. 60 4x Dichtelement DN100 EDV-Art.Nr. 00911.100X
Pos. 70 1x Gleitmittel 150gr.Tube EDV-Art.Nr. 00981.000X

Maßstab		Zul.Abw.	Benennung	Zeichnungs Nr.
1:5			System LX 885-6	LX885-6
2009	Tag	Name	Flachdach Kompletteinheit DN100	Ersatz für:
Gez.	11.05.	Koeh	Hauptablauf	ersetzt durch:
Gep.				
Norm.			LX885-6.DWG	
LORO			Bauvorhaben	
Index	Änderung	Tag	Name	