

10 Drainlet-Kompletteinheit DN100  
EDV-Art.Nr. 21516.100X

20 Rohr DN100  
EDV-Art.Nr. 01211.100X

30 Bogen DN100  
EDV-Art.Nr. 00300.100X

40 Rohr DN100  
EDV-Art.Nr. 01001.100X

50 Regenstandrohr DN100  
EDV-Art.Nr. 05510.100X

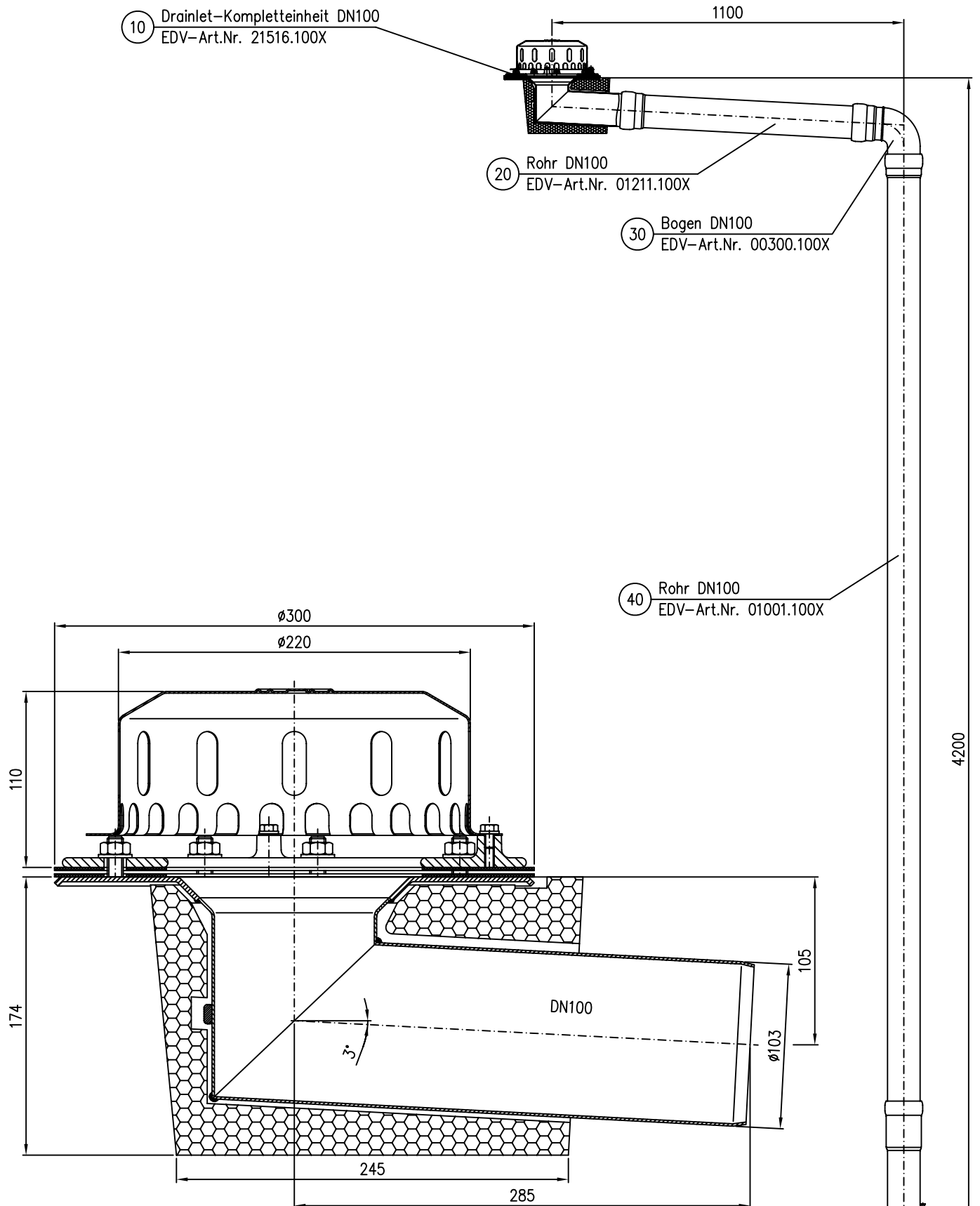

Pos. 60 4x Dichtelement DN100 EDV-Art.Nr. 00911.100X  
Pos. 70 1x Gleitmittel 150gr.Tube EDV-Art.Nr. 00981.000X

Maßstab		Zul.Abw.	Benennung	Zeichnungs Nr.
1:5			System LX 855-9	LX855-9
2009	Tag	Name	Drainlet Kompletteinheit DN100	Ersatz für:
Gez.	24.04.	Koeh	Hauptablauf mit Wärmedämmung	ersetzt durch:
Gep.			und Heizung	
Norm.			LX855-9.DWG	
LORO			Bauvorhaben	
Index	Änderung	Tag	Name	