

Retentionsrohr DN100
EDV-Art.Nr. 14302.100X
 (objektbezogene Maße
 bei Auftragsvergabe)

Siebkorbdeckel
EDV-Art.Nr.
19097.000X

Siebkorb
EDV-Art.Nr. 14094.000X

Im Lieferumfang:
 Sechskantschraube mit Flansch
 EN1665-M6x16-A2
 Mat.Nr. 310081

DRAINLET
Grundeinheit DN100
EDV-Art.Nr. 21908.100X

Im Lieferumfang:
 Losflansch DN100
 EDV-Art.Nr. 21905.100X

Dichtelement DN100
 EDV-Art.Nr. 00911.100X

Kompressionsdichtung
 EDV-Art.Nr. 21810.125X

Ablaufkörper DN100
 EDV-Art.Nr. 21968.100X
 Sechskantmutter mit Flansch
 EN1661-M10-A4
 Mat.Nr. 310004

DRAINLET
Unterteileinheit DN100
EDV-Art.Nr. 21992.100X

Im Lieferumfang:
 Losflansch DN100
 EDV-Art.Nr. 21905.100X

Kompressionsdichtung
 EDV-Art.Nr. 21810.125X

Dichtelement DN100
 EDV-Art.Nr. 00911.100X

Unterteil DN100
 EDV-Art.Nr. 21971.100X
 Sechskantmutter mit Flansch
 EN1661-M10-A4
 Mat.Nr. 310004

Wärmedämmung DN100
 EDV-Art.Nr.
 19842.100X

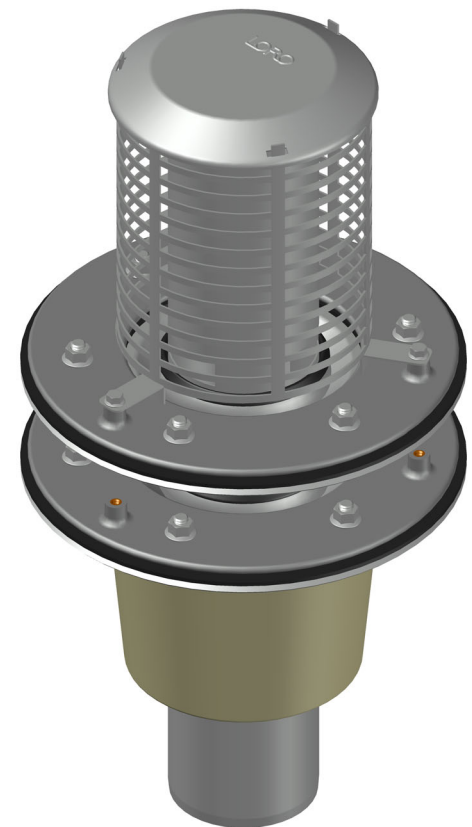
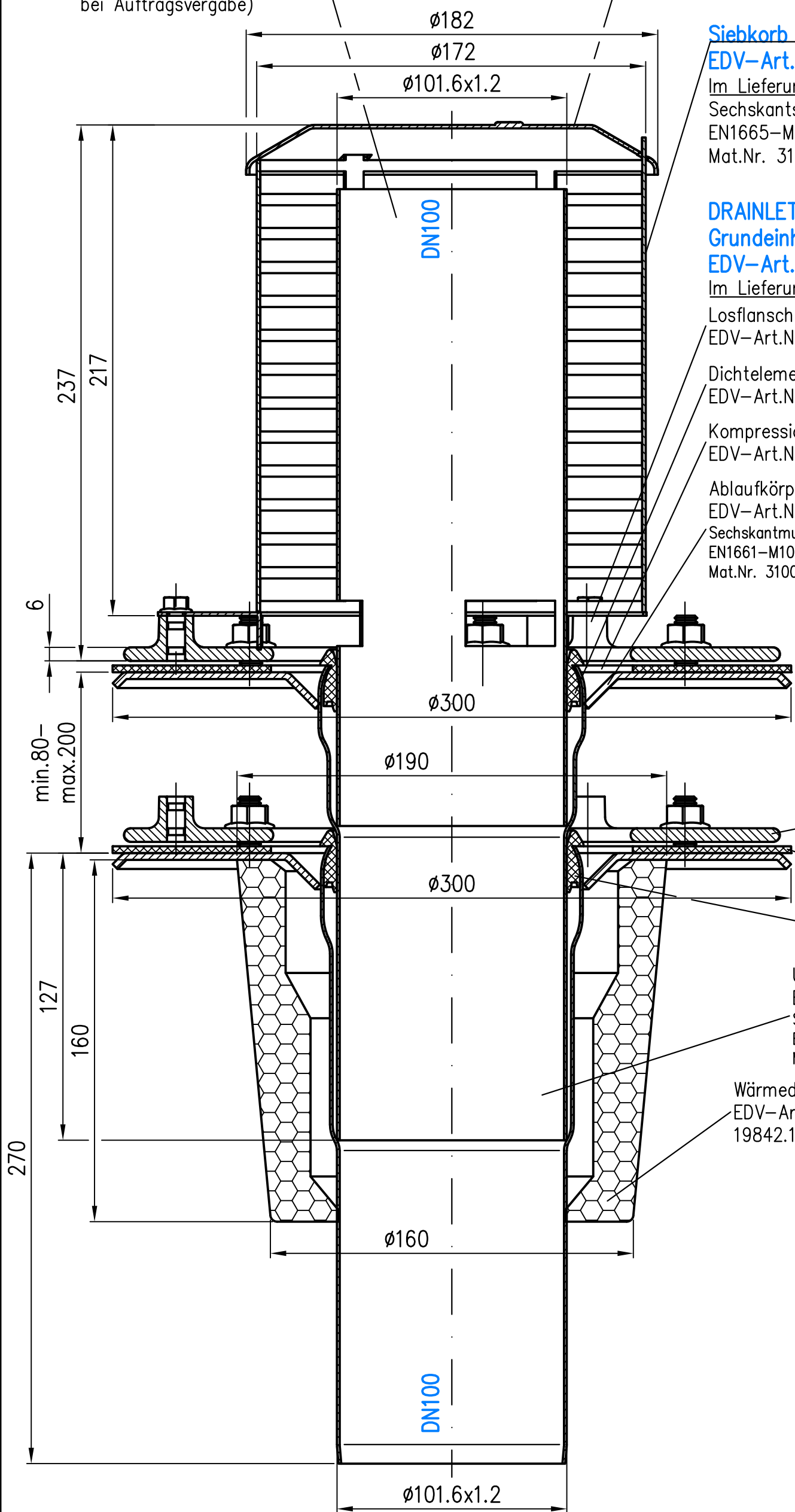

Diese Zeichnung ist urheberrechtlich geschützt und bleibt unser Eigentum. Sie darf weder ganz noch teilweise vervielfältigt und nicht an Dritte weitergegeben werden.

Prüfungsnummer:
 Werkstoff:
 Grundkörper DN100 aus Edelstahl

Benennung Retentionsablauf DN100	Zeichnungs Nr. 41522.100X	Ersatz für: ersetzt durch:	Gewicht kg 9,60
	zweitellig, senkrecht mit Retentionsrohr, Wärmedämmung EDV-Art.Nr. 41522.100X		
Zul. Abw. DIN EN 1124-3 DIN 1253	Name Hausmann He		
Maßstab 1:2	Tag 2025		
Gez. 12.02.	Gepr. 21.02.25		
Norm. 21.02.25	Schrm 41522.100X.DWG		
Änderung	Tag	Name	Index