

Retentionsrohr DN100
EDV-Art.Nr. 14302.100X
 (objektbezogene Maße
 bei Auftragsvergabe)

Siebkorbdeckel
EDV-Art.Nr.
19097.000X

Siebkorb
EDV-Art.Nr. 14094.000X

Im Lieferumfang:
 Sechskantschraube mit Flansch
 EN1665-M6x16-A2
 Mat.Nr. 310081

DRAINLET
Grundeinheit DN100
EDV-Art.Nr. 21908.100X

Im Lieferumfang:
 Losflansch DN100
 EDV-Art.Nr. 21905.100X

Dichtelement DN100
 EDV-Art.Nr. 00911.100X

Kompressionsdichtung
 EDV-Art.Nr. 21810.125X

Ablaufkörper DN100
 EDV-Art.Nr. 21968.100X

Sechskantmutter mit Flansch
 EN1661-M10-A4
 Mat.Nr. 310004

DRAINLET
Unterteileinheit DN100
EDV-Art.Nr. 21991.100X

Im Lieferumfang:
 Losflansch DN100
 EDV-Art.Nr. 21905.100X

Kompressionsdichtung
 EDV-Art.Nr. 21810.125X

Dichtelement DN100
 EDV-Art.Nr. 00911.100X

Unterteil DN100
 EDV-Art.Nr. 21971.100X
 Sechskantmutter mit Flansch
 EN1661-M10-A4
 Mat.Nr. 310004

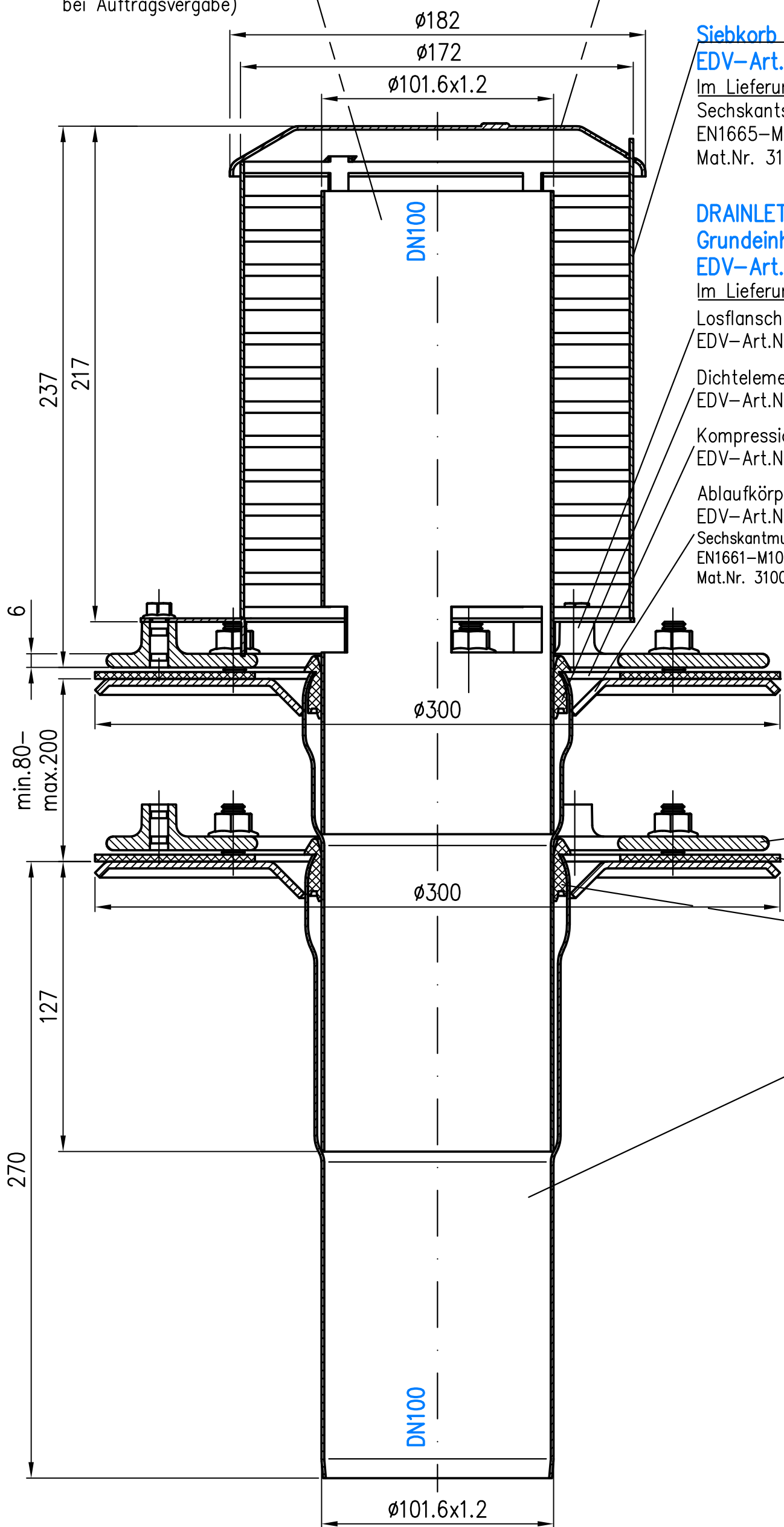
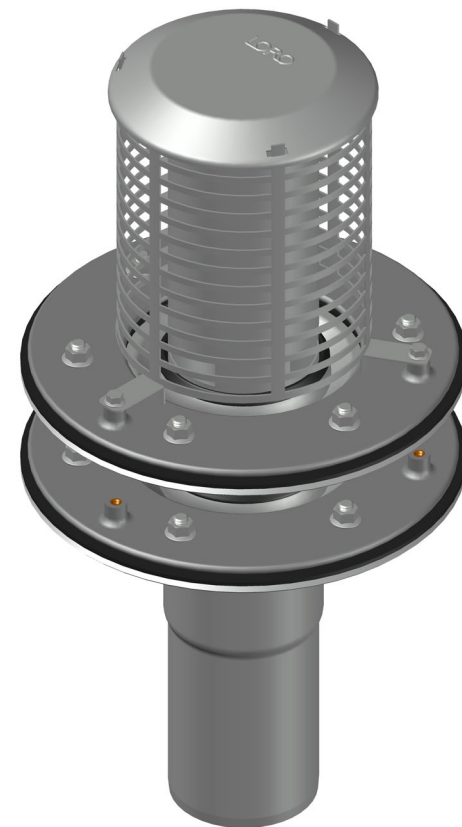

Prüfungsnummer:
 Werkstoff:
 Grundkörper DN100 aus Edelstahl

Benennung	Retentionsablauf DN100		Zeichnungs Nr.		41521.100X	
	zweitellig, senkrecht mit Retentionsrohr		Ersatz für:		ersetzt durch:	
Zul. Abw. DIN EN 1124-3 DIN 1253	Name	Haussmann	He	Schm	41521.100X.DWG	
Maßstab 1:2	Tag	12.02.	17.02.25	21.02.25	Bauvorhaben	
2025	Gez.	12.02.	17.02.25	21.02.25	Gewicht kg 9,50	
LORO						
Änderung	Tag	Name				
Index						