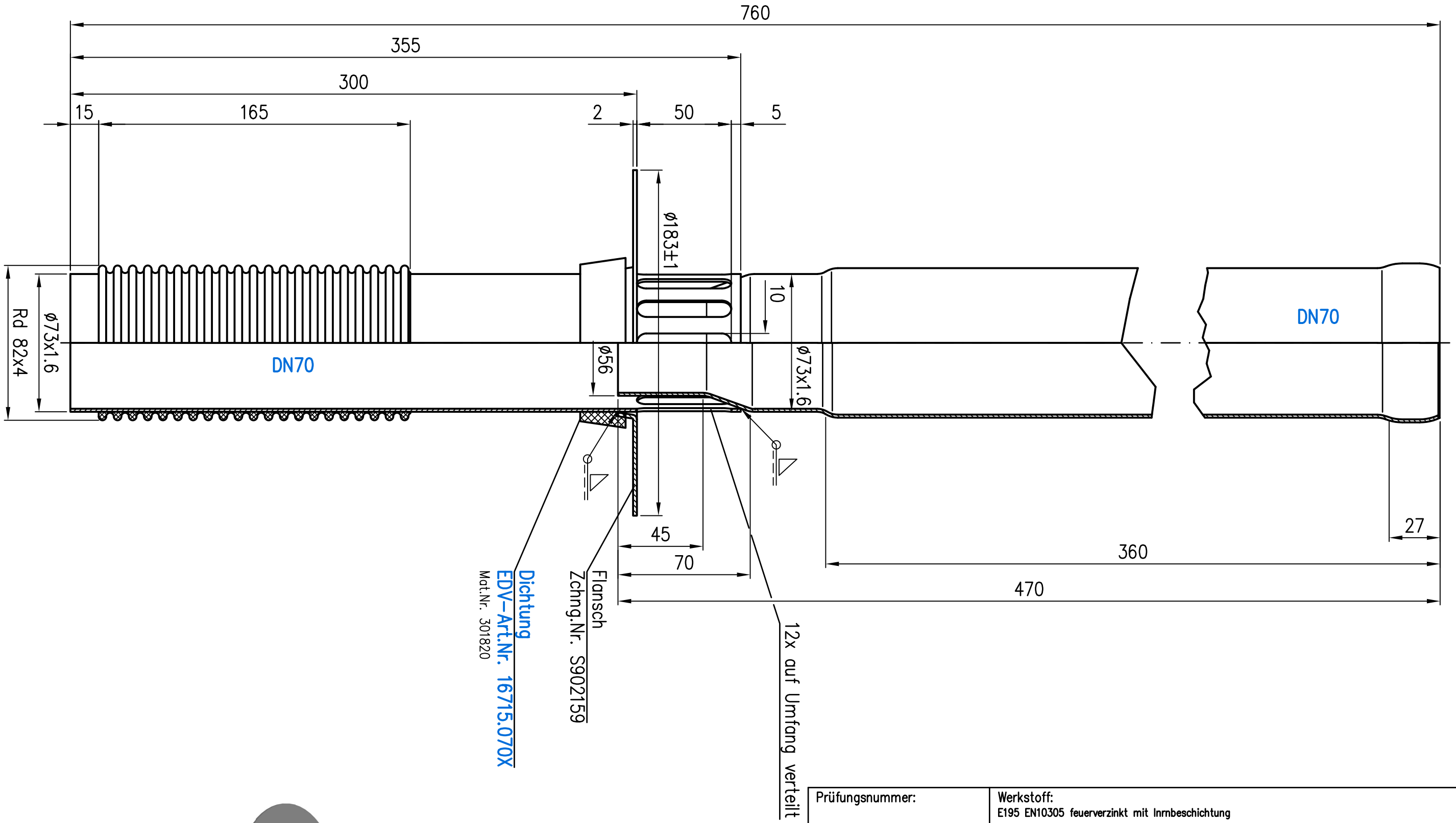

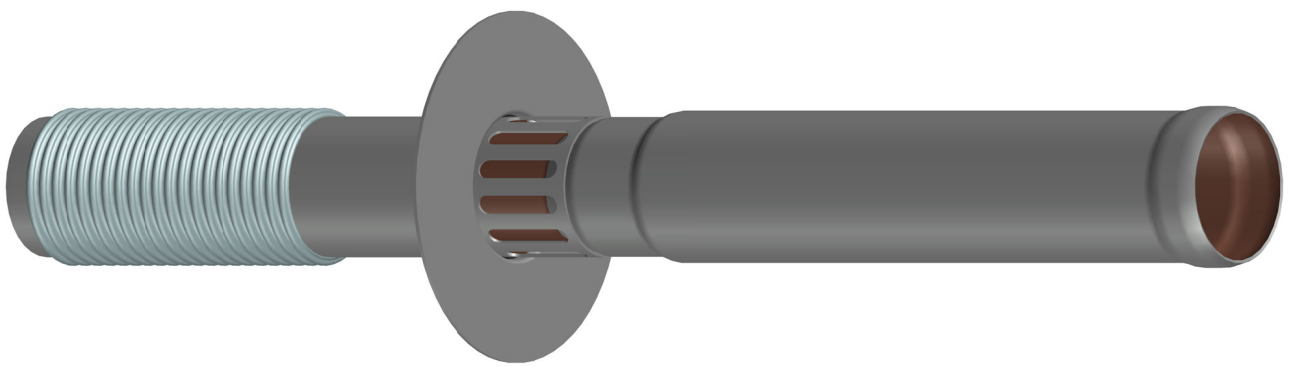

Prüfungsnummer:	Werkstoff: E195 EN10305 feuerverzinkt mit Innenbeschichtung		
Maßstab 1:2	Zul.Abw. DIN EN1123-2	Benennung: Ablaufkörper DN70	Zeichnungs Nr.: 16714.070X
2022 / Tag / Name		mit Anschlußgewinde und Dichtung mit Langmuffe	Ersatz für:
Gez. 11.07. Koeh		EDV-Art.Nr. 16714.070X	ersetzt durch:
Gepr. 14.07. He		16714.070X.DWG	
Norm. 29.08. Schm		Bauvorhaben	Gewicht in kg: 3

Index	Änderung	Tag	Name

LORO®

Diese Zeichnung ist urheberrechtlich geschützt und bleibt unser Eigentum. Sie darf weder ganz noch teilweise verfielfältigt und nicht an Dritte weitergegeben werden.