Diese Zeichnung ist urheberrechtlich geschuetzt und bleibt unser Eigentum. Sie darf weder ganz noch teilweise vervielfaeltigt und nicht an Dritte weitergegeben werden.

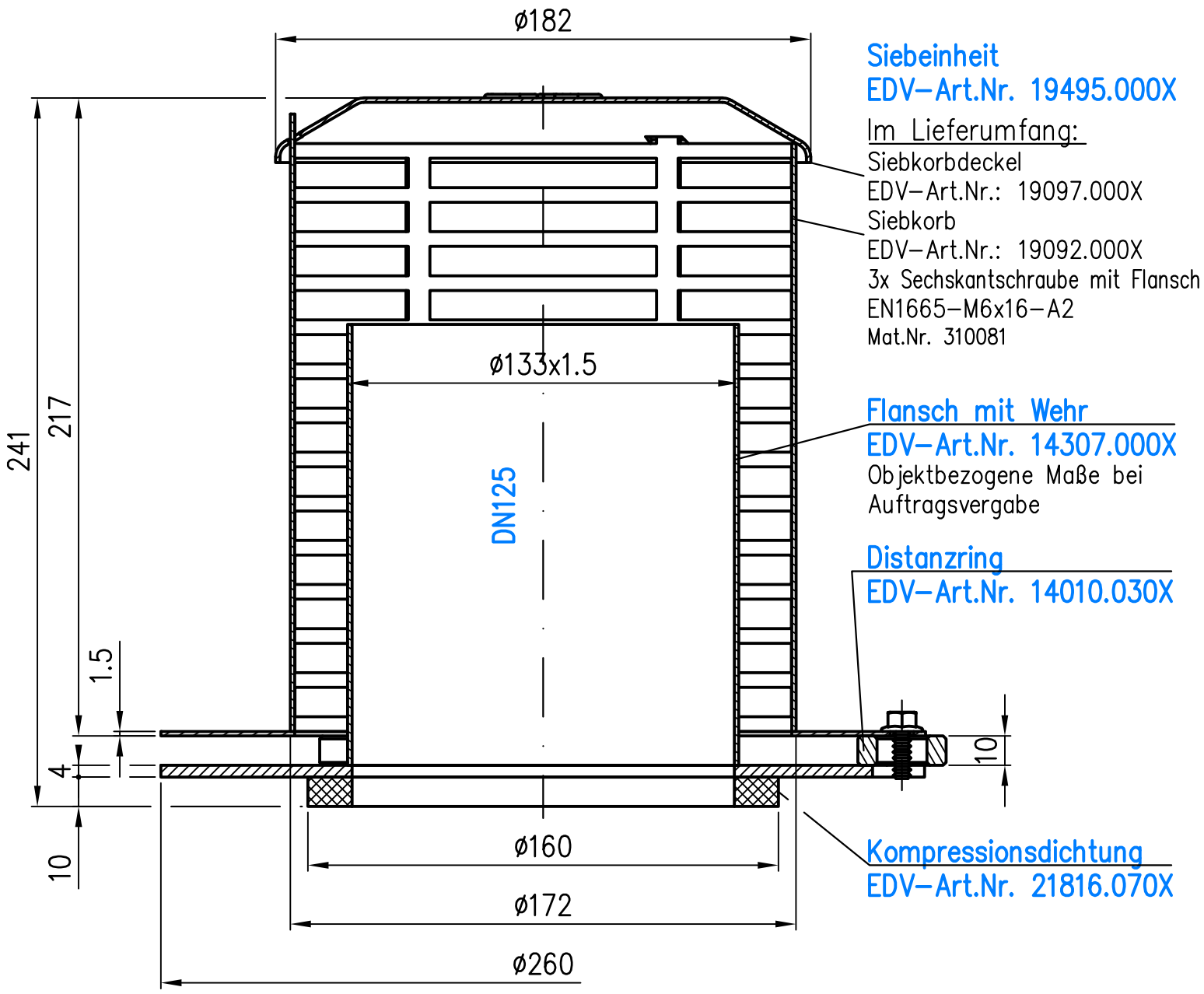
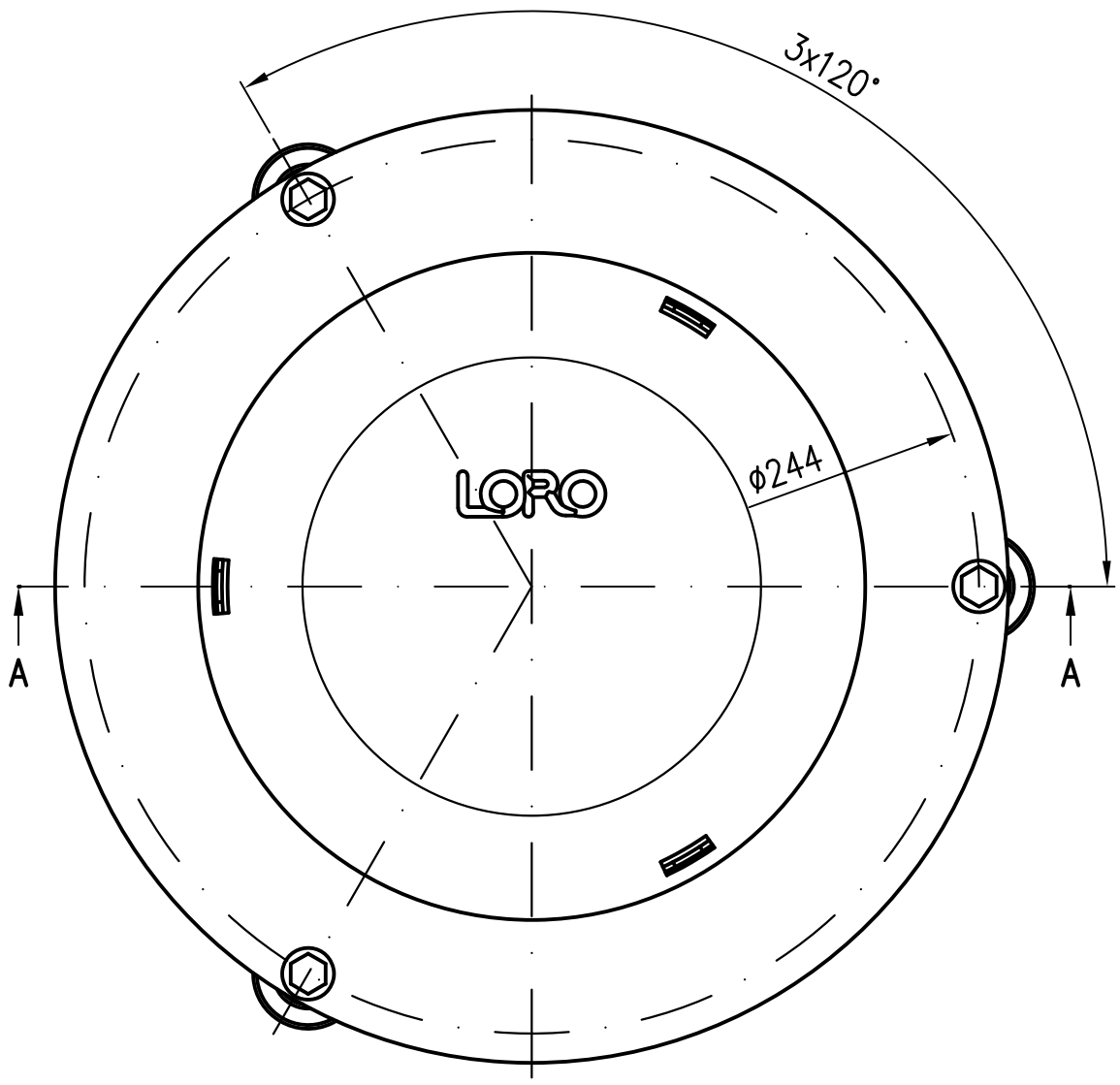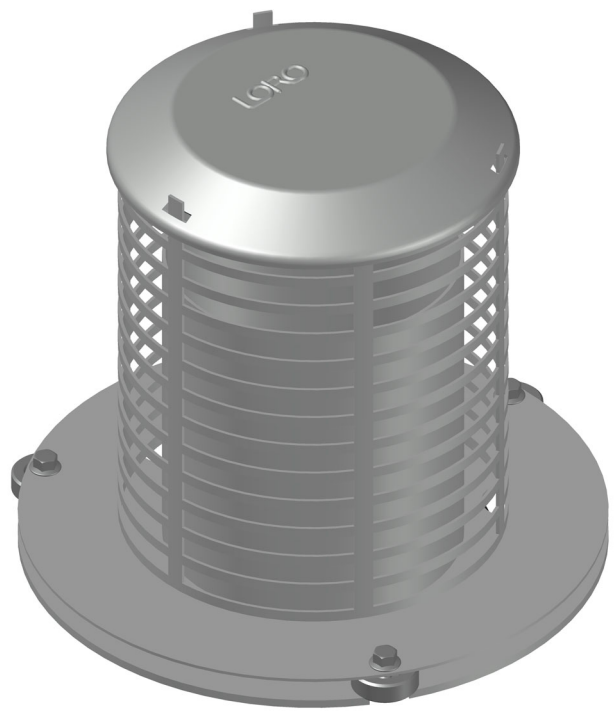
Werkstoff: Grundkörper aus Edelstahl Dichtung: EPDM					Zeichnungs Nr. 14730.000X		Gewicht kg 3.2
Maßstab 1:2		Zul. Abw. DIN EN 1124–3 DIN EN 1253 ISO 2768–m			Benennung Flanscheinheit mit Wehr	Ersatz für:	
	2017	Tag	Name		für Attikaabläufe DN40–DN100 Not seitlich	ersetzt durch:	
	Gez.	28.08.	Koeh		EDV–Art.Nr. 14730.000X.dwg		
	Gepr.	23.11.23	Jä		Bauvorhaben		
	Norm.	28.11.23	Schm		LORO		
Prüfungsnummer:							
Index	Änderung	Tag	Name