

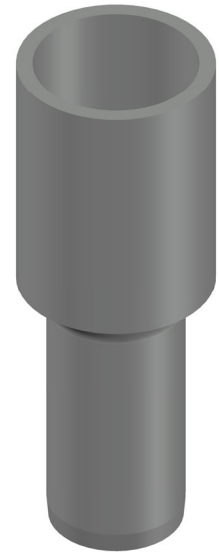

Rohrende leicht eingezogen



Prüfungsnummer:				Werkstoff: Rohr: 1.4571 Hülse: 1.4301, Mat.Nr. 306734			
				Maßstab	Zul.Abw.	Benennung	Zeichnungs Nr.
				1:2	DIN EN1124-4	XCL-Übergangsstück DN50	08225.050C
				2022	Tag	Name	Ersatz für:
				Gez.	01.02.	Koeh	
				Gepr.	09.02.	He	ersetzt durch:
				Norm.	14.02.	Schm	
							Bauvorhaben
Index	Änderung	Tag	Name				